

BEGS

**Herzlich Willkommen
zur Aufsichtsratssitzung
der BEGS!**

08. Dezember 2015



Tagesordnungspunkte

1. Feststellung der ordnungsgemäßen Einladung und der Beschlussfähigkeit
2. Genehmigung des Protokolls AR-Sitzung vom 30. Juni 2015
3. Zahlen und Fakten zur BEGS
4. Finanzen und Ergebnisse der BEGS 2015 / Wirtschaftsplan 2016
Vorschau 2015 zur Kenntnisnahme
Wirtschaftsplan 2016, Beschlussfassung
5. Sachstand Nachrangdarlehen bzgl. Wasserkraftanlage am Neumagen



Tagesordnungspunkte

6. Sachstand Windkraftprojekt „Länge“
Sachstand Wasserkraftprojekt am Klemmbach
7. Beteiligung an der Solarcomplex AG, Sachstand
8. Varia / Termine



**Top 1) Feststellung der ordnungsgemäßen
Einladung und der Beschlussfähigkeit**

**Top 2) Genehmigung des Protokolls der
letzten Sitzung vom 30. Juni 2015**

Top 3) Zahlen, Daten, Fakten zur BEGS

BEGS

Bürger-Energie Südbaden eG Aktuelle Übersicht 08.12.2015:

Mitglieder:	326
Anteile	12.522
Kapital:	€ 1.252.200,--
Kontostand :	€ 402.205,42
davon TG/FG:	€ 271.000,--



Top 3) Zahlen und Fakten zur BEGS



Neumitglieder in 2015: 82
Kapital in 2015: € 353.600,--
Erhöhungen in 2015: 24
Kapital Erhöhungen 2015: € 149.700,--

Anteile Neu in 2015	Anzahl Mitglieder
bis 10 Anteile	29
11 - 20 Anteile	12
21 - 50 Anteile	24
51 - 100 Anteile	13
10 - 200 Anteile	2
> 200 Anteile	2

Erhöhung in 2015	Anzahl Mitglieder
bis 10 Anteile	0
11 - 20 Anteile	8
21 - 50 Anteile	10
51 - 100 Anteile	3
100 - 200 Anteile	1
> 200 Anteile	2

TOP 4) Jahresabschluss 2012 / 2013 / 2014

BEGS

BEGS	IST 2012	IST 2013	IST 2014
Umsatzerlöse	13.546	103.087	108.561
Personalaufwand	0	0	0
Abschreibungen	5.685	51.239	53.231
sonstige betr. Aufwendungen	4.359	13.496	17.005
davon Dachpachten	135	5.300	5.531
davon Versicherungsbeiträge	158	3.410	3.123
davon Reparatur/Instandhaltung	0	0	1.140
davon Rechts- und Beratungskosten	2.865	2.608	3.815
davon sonstige Kosten	1.201	2.178	3.396
Betriebsergebnis (EBIT)	3.502	38.352	38.325
Sonstige Aufwendung betriebsfremd und regelmäßig		1.000	
sonstige Zinsen und ähnliche Erträge	877	410	371
Zinsen und ähnliche Aufwendungen	2.053	16.433	16.230
Geschäftsergebnis (EBT)	2.326	21.329	22.466
Steuern v. Einkommen und Ertrag	667	5.937	6.220
Jahresüberschuss	1.659	15.392	16.246
Gewinnvortrag	0	1.659	3.605
Ergebnisrücklage (mind. 1%)	0	200	6.000
Bilanzgewinn	1.659	16.851	13.851
Ausschüttung Dividende aus 2013 (3%) / 2014 (2%)	0	13.246	11.689



TOP 4) Plan 2015 / FC 2015 / Plan 2016

BEGS

BEGS	Plan 2015	FC 2015	Plan 2016
Umsatzerlöse	110.000	105.000	105.000
Personalaufwand	0	0	0
Abschreibungen	53.000	53.250	53.250
sonstige betr. Aufwendungen	22.700	17.600	17.600
davon Dachpachten	5.700	5.400	5.400
davon Versicherungsbeiträge	4.000	3.200	3.200
davon Reparatur/Instandhaltung	5.000	1.500	1.500
davon Rechts- und Beratungskosten	5.000	4.000	4.000
davon sonstige Kosten	3.000	3.500	3.500
Betriebsergebnis (EBIT)	34.300	34.150	34.150
Sonstige Erträge aus Beteiligung / Nachrangdarlehen	15.000	12.687	31.000
sonstige Zinsen und ähnliche Erträge	200	200	200
Zinsen und ähnliche Aufwendungen	20.000	17.500	17.000
Geschäftsergebnis (EBT)	29.500	29.537	48.350
Steuern v. Einkommen und Ertrag	8.900	8.270	13.538
Jahresüberschuss	20.600	21.267	34.812
Gewinnvortrag (<i>Plan 2015 urspr. ohne Div. in 2014</i>)	16.405	2.162	23.129
Ergebnisrücklage (mind. 1%)	300	300	300
Bilanzgewinn	36.705	23.129	57.641
Keine Dividendenausschüttung hinterlegt	0	0	0



TOP 4) Darlehensübersicht



Bank	Kto-Nummer	Verwendungszweck	Betrag 31.12.15 in €	Zinssatz	Zinsfestschreibung	Tilgung	Bemerkung
VOBA Müllheim	3477888819	PV Schliengen	222.000,00	2,40%	bis 01.04.2025	vj. € 3.700,-- Tilg. zzgl. Zins	So-Tilg. € 11.835,-- p.a.
SPK MGL	6100206488	PV Bauhof Müllheim	264.000,00	1,90%	bis 30.12.2016	endfällig am 30.12.2016	keine So-Tilg.
SPK Staufen- Breisach	6001228748	PV KIGA Staufen	68.000,00	4,50%	bis 30.05.2021	vj. € 2.137,50 Annuität	keine So-Tilg.
SPK Staufen- Breisach	6001260444	Nachrangdarl. Kaiser	200.000,00	2,38%	variabel	endfällig am 30.01.2017	volle So-Tilg.
Summe			754.000,00				

TOP 4) Vorschau 2015 / Kenntnisnahme Wirtschaftsplan 2016 / Beschlussvorschlag

BEGS

Der Aufsichtsrat nimmt die Vorschau 2015 zur Kenntnis.

Der Aufsichtsrat beschließt die Wirtschaftsplanung 2016 der BEGS mit heutiger Sitzung (ohne Dividendenausschüttung).



TOP 5) Sachstand Nachrangdarlehen Wasserkraftanlage am Neumagen

BEGS

Problematik Kreditwesengesetz, Vermeidung eines Kreditgeschäftes, BWGV-Vorgabe:

Anpassung der Formulierung des Darlehensvertrages ist erforderlich, um die formaljuristischen Voraussetzungen einer qualifizierten Nachrangklausel korrekt zu erfüllen. Diese wurde in einvernehmlicher Abstimmung mit der Kraftwerke Kaiser KG entsprechend ergänzt.

Grundschuldeintrag bleibt bestehen, Verwertbarkeit wäre jedoch aufgrund Nachrangabrede schwierig. Entwicklung der wirtschaftlichen Verhältnisse der Kraftwerke Kaiser KG wird laufend beobachtet.

Abschließender Prüfbericht BWGV aus Prüfung 2014 wird nun zeitnah erstellt.



TOP 6) Sachstand Windkraftprojekt „Länge“

BEGS

Gemäß Vorstand Hr. Bene Müller werden weitere Ergebnisse der Windmessungen abgewartet (Verlängerung der Messreihen um mind. 3 Monate)

Weitere Informationen erfolgen nach Erstellung der Unterlagen zur Wirtschaftlichkeitsberechnung des Projektes.

Vorgesehen ist eine Beteiligung der BEGS mit € 200.000,--.

Vorab wird noch eine formaljuristische Prüfung des Beteiligungsvorhabens durch den BWGV erfolgen.



TOP 7) Beteiligung Solarcomplex AG, Singen

BEGS

Die Beteiligung an der Projektgesellschaft Windpark Länge ist gekoppelt an die Zeichnung von Solarcomplex-Aktien im Rahmen der aktuellen Kapitalerhöhung. Hiermit sollen die Risiken der Projektentwicklung entsprechend den Chancen verteilt werden.

Vorgesehen ist eine Beteiligung der BEGS mit € 20.000,-- an der Solarcomplex AG.

Die formaljuristische Prüfung der Beteiligung wird derzeit noch über den BWGV durchgeführt.



TOP 6) Sachstand Windkraftprojekt „Länge“

TOP 7) Beteiligung an der Solarcomplex AG

BEGS

**2000: Gründung der Solarcomplex GmbH mit
20 Gesellschaftern/Bürgern**

**2007: Umwandlung in eine nicht börsen-
notierte AG**

Grundkapital 2,7 Mio. EUR

2011: Einstieg in das Geschäftsfeld Windkraft

2015: Eingetragenes Grundkapital

7,1 Mio. EUR, rund 1.000 Aktionäre



TOP 6) Sachstand Windkraftprojekt „Länge“

TOP 7) Beteiligung an der Solarcomplex AG

BEGS

Aktionäre sind zum Beispiel:

- **Diverse Stadtwerke: Konstanz, Engen, Tuttlingen**
- **Naturstrom AG, Forchheim**
- **Netzkauf EWS eG, Schönau**
- **Stiftungen und Banken**
- **Firmen und Verbände**
- **Privatpersonen**

**Ausgangsidee: „Energiewende am Bodensee
voran bringen“**



TOP 6) Sachstand Windkraftprojekt „Länge“

TOP 7) Beteiligung an der Solarcomplex AG

BEGS

Beteiligungsoption:

Mindestbeteiligung Windkraftprojekt

**Bürgerwindpark Standort „Länge“
(Hüfingen/Donaueschingen)**

EUR 200.000,--

Voraussetzung:

**Beteiligung an der Solarcomplex AG in Höhe von
EUR 20.000,--**



TOP 6) Sachstand Wasserkraftprojekt am Klemmbach

BEGS

Mögliches Projekt: Kleine Wasserkraftanlage am Klemmbach, Höhe Niederweiler

Erste Voruntersuchungen sind angelaufen über das Planungsbüro Gäde/Gilcher, Freiburg

**Gutes Realisierungspotential
Relativ gute Genehmigungschancen
Kleine Anlage**

Weiterer Ansatz: Anlage Hotel Spielweg, Münstertal



Varia:

TERMINE 2016:

- **Aufsichtsratssitzungen**
 - 02. oder 07. Juni 2016**
 - 10. oder 15. November 2016**
- **Generalversammlung**
 - 22. oder 29. September 2016**



Einweihung des Wasserkraftwerkes am Neumagen am 20. November 2015

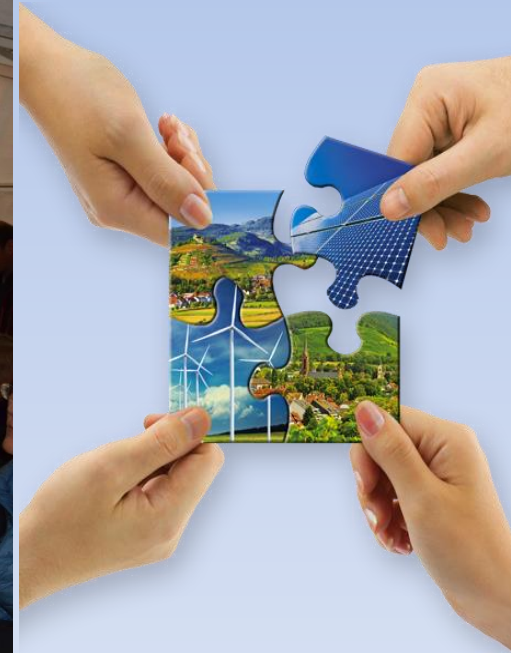

Einweihung des Wasserkraftwerkes am Neumagen am
20. November 2015

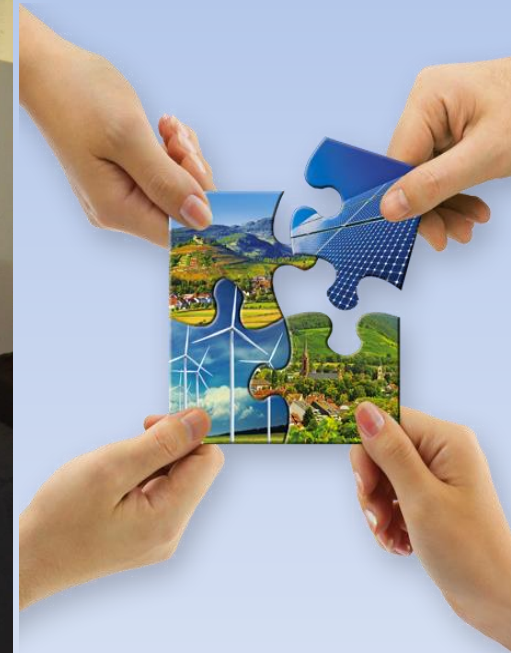

BEGS

Vielen Dank für Ihre Aufmerksamkeit !

www.buerger-energie-suedbaden.de
info@buerger-energie-suedbaden.de

